

AGGIORNAMENTO REGIONALE CAMPANO **POST ASCO** "IL CARCINOMA POLMONARE"

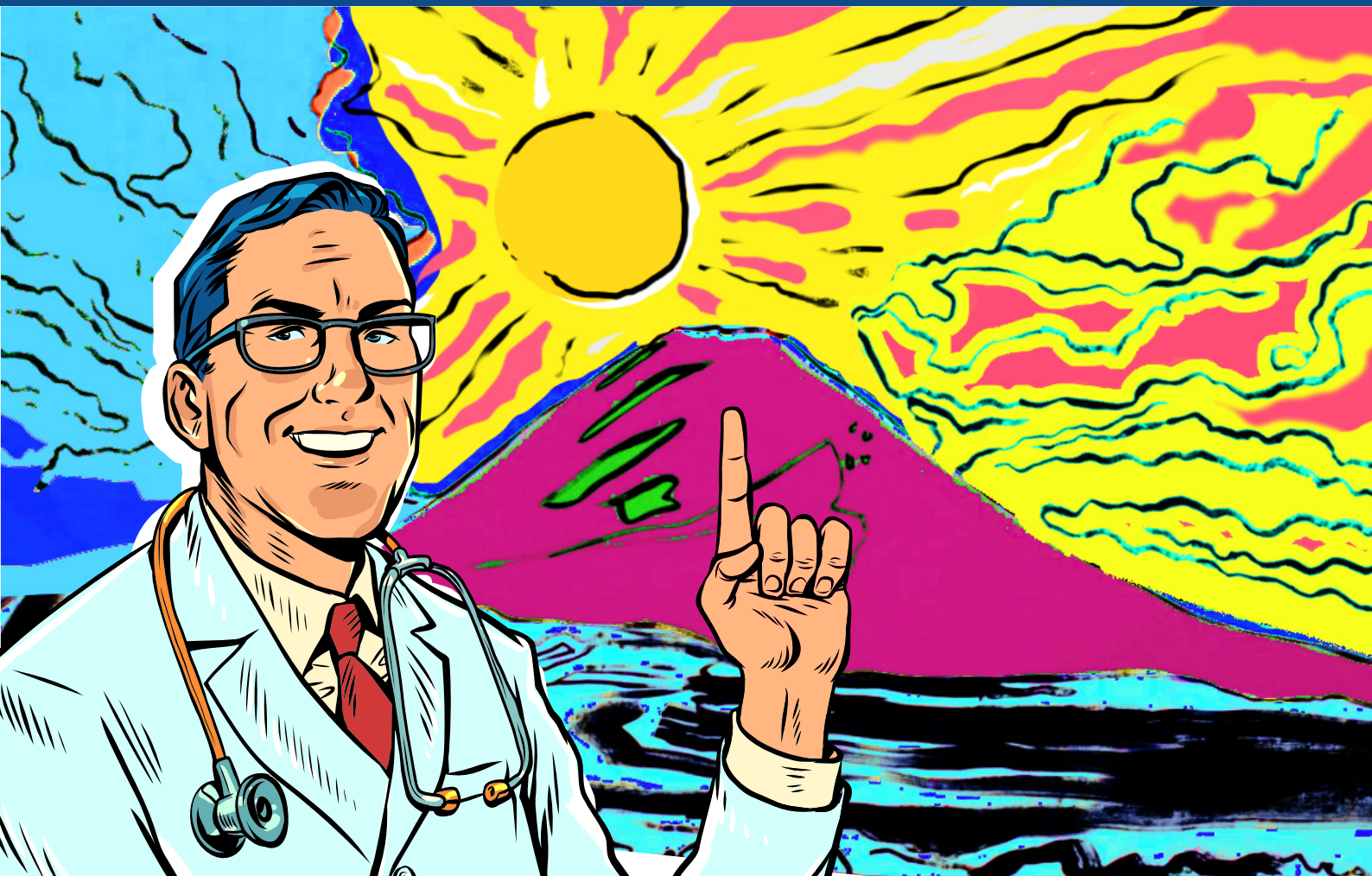

RESPONSABILE SCIENTIFICO **CESARE GRIDELLI**

26 GIUGNO 2026

CORSO ECM FAD SINCRONA | ore 15.00-18.30



FACULTY

Salvatore Feliciano S. Felice a Cancellò (CE), **Cesare Gridelli** Avellino, **Luigi Leo** Napoli, **Paolo Maione** Avellino, **Vincenzo Montesarchio** Napoli, **Floriana Morgillo** Napoli, **Danilo Rocco** Napoli, **Giuseppe Viscardi** Napoli, **Fabiana Vitiello** Napoli

PROGRAMMA DI FORMAZIONE A DISTANZA ACCREDITATO PRESSO LA CNFC (1080-479851)

I crediti ECM per questo programma sono rilasciati da **SOS Srl Scientific Organizing Service**, Provider Nazionale accreditato Standard AGENAS a fornire programmi di formazione continua per gli operatori sanitari. SOS Srl si assume la responsabilità dei contenuti, la qualità e la correttezza etica di questa attività ECM.

OBIETTIVO FORMATIVO 2 - Linee guida - protocolli - procedure

N. CREDITI 4,5 DURATA DELL'ATTIVITÀ FORMATIVA 3 ORE

FIGURE PROFESSIONALI ACCREDITATE

Medico chirurgo anatomia patologica, chirurgia generale, chirurgia toracica, malattie dell'apparato respiratorio, medicina dello sport, medicina generale (medici di famiglia), medicina interna, medicina nucleare, oncologia, radiodiagnostica, radioterapia

REGISTRAZIONE GRATUITA

Accedere all'indirizzo www.scientificorganizingservice.com per registrarsi alla piattaforma, creando il proprio account. Effettuare l'accesso con le proprie credenziali e iscriversi al corso specifico presente in Home Page oppure nella sezione "Corsi ECM" ---> "Corsi FAD", esclusivamente a partire dalle ore 10.00 del 26 giugno 2026.

Dopo aver preso parte al corso sarà possibile completare il percorso ECM e scaricare gli attestati sulla stessa piattaforma entro le ore 23.59 del 29 giugno 2026.

ACCESSO OSPITE - NO ECM & STAFF SPONSOR

Accedere all'indirizzo www.scientificorganizingservice.com e inserire la chiave "ospite" nell'apposito spazio dedicato tra le "Opzioni di iscrizione" all'interno del corso specifico. Gli eventuali rappresentanti delle Aziende Sponsor potranno assistere passivamente all'evento nella misura di massimo 2 incaricati.

HELP DESK Niccolò Semprebene, Tel. (+39) 335 8200986

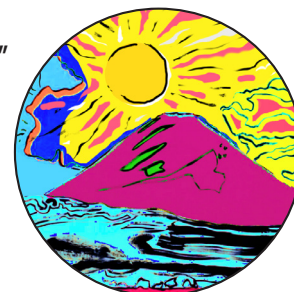

VENERDÌ 26 GIUGNO

P R O G R A M M A



- 15.00** Presentazione del corso e obiettivi 
Cesare Gridelli
- 15.20** NSCLC con mutazione di EGFR in stadio precoce e localmente avanzato 
Danilo Rocco
- 15.40** NSCLC con mutazione di EGFR in stadio avanzato 
Paolo Maione
- 16.00** Discussione guidata sul percorso ottimale del paziente NSCLC con mutazione di EGFR 
Salvatore Feliciano, Luigi Leo, Vincenzo Montesarchio
- 16.30** Immunoterapia nel NSCLC stadio I-III resecabile 
Floriana Morgillo
- 16.50** NSCLC WT stadio III non resecabile 
Giuseppe Viscardi
- 17.10** Discussione guidata sul percorso ottimale del paziente con NSCLC WT stadio I-III 
Salvatore Feliciano, Luigi Leo, Vincenzo Montesarchio
- 17.40** Il carcinoma polmonare a piccole cellule 
Fabiana Vitiello
- 18.00** Discussione guidata sul percorso ottimale del paziente con SCLC 
Salvatore Feliciano, Luigi Leo, Vincenzo Montesarchio
- 18.30** Take-home message e conclusioni  
Cesare Gridelli

IN COLLABORAZIONE CON



GRAZIE A UNA SPONSORIZZAZIONE
NON CONDIZIONANTE DI

AstraZeneca 

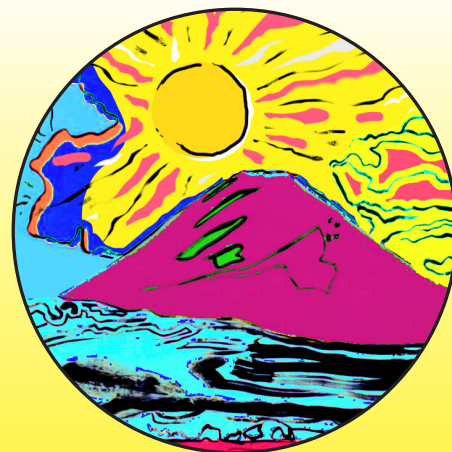

SEGRETERIA ORGANIZZATIVA
PROVIDER AGE.NA.S 1080



Scientific Organizing Service

SOS S.r.l. - Scientific Organizing Service

Via di Villa San Filippo, 58 - 00197 Roma

mv.argenti.sos@gmail.com - Mobile: (+39) 333 149 93 82

www.scientificorganizingservice.com

