

CARCINOMA DEL COLON BRAF MUTATO. NUOVI ALGORITMI DIAGNOSTICO-TERAPEUTICI

TORINO 24 MAGGIO 2024

TURIN PALACE HOTEL

VIA PAOLO SACCHI 8



G R U P P O D I M I G L I O R A M E N T O

Responsabili Scientifici: Cristina Granetto & Francesco Leone

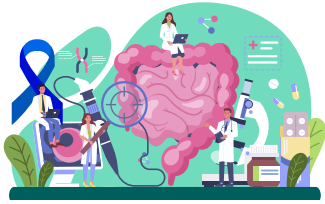

CARCINOMA DEL COLON BRAF MUTATO. NUOVI ALGORITMI DIAGNOSTICO-TERAPEUTICI

PARTECIPANTI AL GRUPPO DI MIGLIORAMENTO:

Raffaella Bitossi Orbassano (TO), Maristella Bungaro Verduno (CN), Olga Elisabetta Cursio Aosta, Elena Fea Cuneo, Elisabetta Fenocchio Torino, Laura Forti Novara, Alex Luca Gerbino Torino, Angelo Giuli Verbania, Cristina Granetto Cuneo, Francesco Leone Biella, Alberto Muzio Casale Monferrato (AL), Cristiano Oliva Torino, Davide Ottaviani Torino, Myriam Katja Paris Biella, Giuliana Ritorto Torino, Nadia Russolillo Torino, Maria Scatolini Ponderano (BI), Elisa Sperti Torino, Marco Tampellini Torino, Elena Traverso Alessandria

ECM

L'evento è stato accreditato nell'ambito del programma nazionale di Educazione Continua in Medicina dal Provider SOS (Rif. 1080-410074).

OBIETTIVO FORMATIVO: 2 – Linee guida – protocolli – procedure

N. CREDITI 6 - DURATA DELL'ATTIVITÀ FORMATIVA: 6 ORE

FIGURE PROFESSIONALI ACCREDITATE

Biologo;

Medico chirurgo nelle discipline di: anatomia patologica, chirurgia generale, endocrinologia, gastroenterologia, medicina interna, oncologia, radioterapia

PROGRAMMA

VENERDÌ 24 MAGGIO

13.00 Introduzione e rationale del convegno

Cristina Granetto, Francesco Leone

13.15 Stato dell'arte nel trattamento di seconda linea nel mCRC BRAF mutato

Laura Forti

13.30 Decisioni terapeutiche basate su percorsi specifici: discussione interattiva sul tema trattato in precedenza

Olga Elisabetta Cursio, Elena Fea, Myriam Katja Paris, Elena Traverso



14.15 Nuove evidenze per il trattamento in prima linea nel mCRC BRAF mutato

Raffaella Bitossi

14.30 Decisioni terapeutiche basate su percorsi specifici:
discussione interattiva sul tema trattato in precedenza

Alex Luca Gerbino, Marco Tampellini

15.15 Quando la mutazione di BRAF si accompagna a MSI-H

Elisabetta Fenocchio

15.30 Decisioni terapeutiche basate su percorsi specifici:
discussione interattiva sul tema trattato in precedenza

Cristiano Oliva, Davide Ottaviani, Giuliana Ritorto

16.15 Gestione delle metastasi epatiche operabili in caso di malattia BRAF mutata

Nadia Russolillo, Elisa Sperti

16.30 Decisioni terapeutiche basate su percorsi specifici:
discussione interattiva sul tema trattato in precedenza

Maristella Bungaro, Angelo Giuli, Alberto Muzio

17.15 Algoritmo diagnostico e nuovi scenari con l'adesione allo screening universale

Maria Scatolini

17.45 Discussione interattiva sui temi trattati in precedenza

18.30 Take home message e chiusura

Cristina Granetto, Francesco Leone

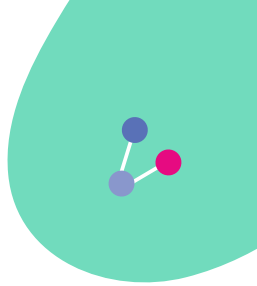
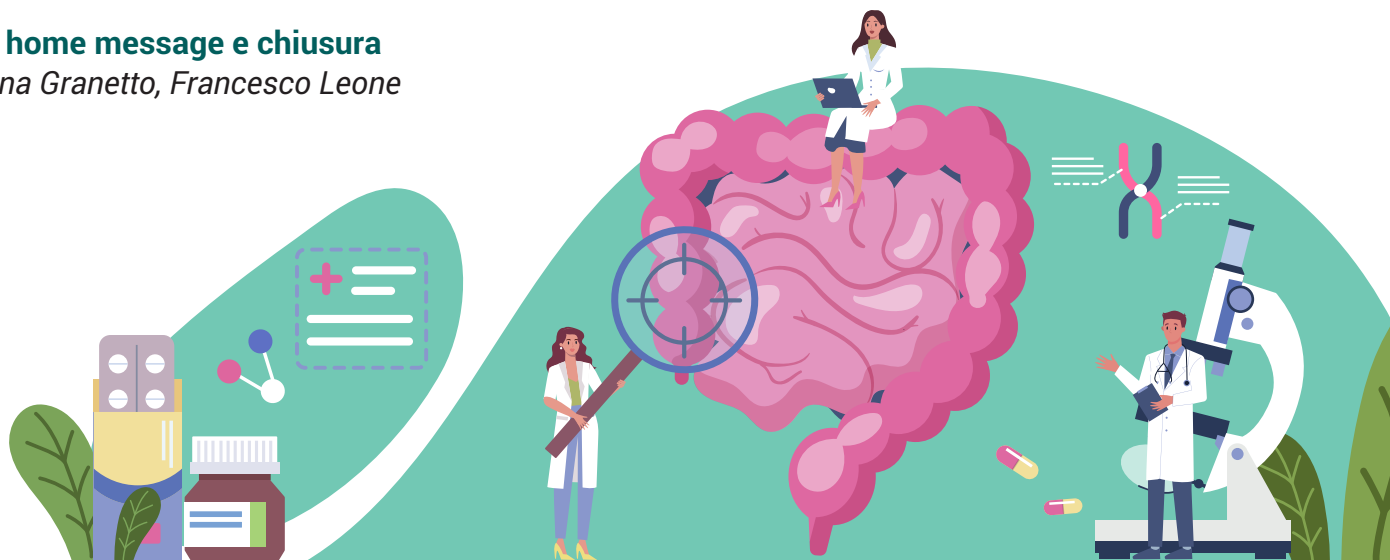

GRAZIE A UNA SPONSORIZZAZIONE
NON CONDIZIONANTE DI



LABORATOIRES

Pierre Fabre

Innovative Oncology



SEGRETERIA ORGANIZZATIVA
PROVIDER AGE.NA.S 1080



Scientific Organizing Service

SOS S.r.l. - Scientific Organizing Service
n.semprebene@gmail.com - Mobile (+39) 335 820 09 86
www.scientificorganizingservice.com